



**GAZİ ÜNİVERSİTESİNE  
HOŞ GELDİNİZ**



# GAZİ ÜNİVERSİTESİ REKTÖRÜ



Prof. Dr. Musa YILDIZ

# GAZİ EĞİTİM FAKÜLTESİ DEKANI



Prof. Dr. Mahmut SELVİ

# GAZİ EĞİTİM FAKÜLTESİ

## DEKAN YARDIMCISI



Prof. Dr. Yasin ÜNSAL

# GAZİ EĞİTİM FAKÜLTESİ DEKAN YARDIMCISI



Doç. Dr. Serkan KOŞAR

# GAZİ EĞİTİM FAKÜLTESİ FAKÜLTE SEKRETERİ



Cumhur ŞEKERCİ

# GAZİ EĞİTİM FAKÜLTESİ BOSNA VE HERSEK BİNALARI



# BOSNA BİNASI





# HERSEK BİNASI



# GAZİ EĞİTİM FAKÜLTESİ DEKANLIK (HERSEK BİNASI 1. KAT)



# GAZİ EĞİTİM FAKÜLTESİ ÖĞRENCİ İŞLERİ (HERSEK BİNASI 1. KAT)



# GAZİ EĞİTİM FAKÜLTESİ DERSLİK (HERSEK BİNASI)



# GAZİ EĞİTİM FAKÜLTESİ DERSLİK (F BLOK)



# GAZİ EĞİTİM FAKÜLTESİ DERSLİK (C BLOK)



## GAZİ EĞİTİM FAKÜLTESİ BÖLÜMLERİ

|  |  |
|--|--|
| <b><u>Bilgisayar ve Öğretim Teknolojileri Eğitimi Bölümü</u></b>   | <ul style="list-style-type: none"><li>▪ <b>Özel Eğitim Bölümü</b></li><li>▪ Zihin Engelliler Eğitimi Anabilim Dalı</li><li>▪ Görme Engelliler Eğitimi Anabilim Dalı</li></ul>  |
| <ul style="list-style-type: none"><li>▪ <b>Eğitim Bilimleri Bölümü</b></li><li>▪ Eğitimde Ölçme ve Değerlendirme Anabilim Dalı</li><li>▪ Eğitim Programları ve Öğretim Anabilim Dalı</li><li>▪ Eğitim Yönetimi Ana Bilim Dalı</li><li>▪ Rehberlik ve Psikolojik Danışmanlık Anabilim Dalı</li></ul>  | <ul style="list-style-type: none"><li>▪ <b>Sosyal Bilimler ve Türkçe Eğitimi Bölümü</b></li><li>▪ Coğrafya Eğitimi Anabilim Dalı</li><li>▪ Felsefe Grubu Eğitimi Anabilim Dalı</li><li>▪ Sosyal Bilgiler Eğitimi Anabilim Dalı</li><li>▪ Tarih Eğitimi Anabilim Dalı</li><li>▪ Türk Dili ve Edebiyatı Eğitimi Anabilim Dalı</li><li>▪ Türkçe Eğitimi Anabilim Dalı</li></ul> |
| <ul style="list-style-type: none"><li>▪ <b>Güzel Sanatlar Eğitimi Bölümü</b><ul style="list-style-type: none"><li>▪ Müzik Eğitimi Anabilim Dalı</li><li>▪ Resim - İş Eğitimi Anabilim Dalı</li></ul></li></ul>   | <ul style="list-style-type: none"><li>▪ <b>Temel Eğitim Bölümü</b></li><li>▪ <b>Okulöncesi Eğitimi Anabilim Dalı</b></li><li>▪ <b>Sınıf Eğitimi Anabilim Dalı</b></li></ul>   |
| <ul style="list-style-type: none"><li>▪ <b>Matematik ve Fen Bilimleri Eğitimi Bölümü</b><ul style="list-style-type: none"><li>▪ Biyoloji Eğitimi Anabilim Dalı</li><li>▪ Fen Bilgisi Eğitimi Anabilim Dalı</li><li>▪ Fizik Eğitimi Anabilim Dalı</li><li>▪ Kimya Eğitimi Anabilim Dalı</li><li>▪ Matematik Eğitimi Anabilim Dalı</li></ul></li></ul> | <ul style="list-style-type: none"><li>▪ <b>Yabancı Diller Eğitimi Bölümü</b></li><li>▪ Alman Dili Eğitimi Anabilim Dalı</li><li>▪ Arap Dili Eğitimi Anabilim Dalı</li><li>▪ Fransız Dili Eğitimi Anabilim Dalı</li><li>▪ İngiliz Dili Eğitimi Anabilim Dalı</li></ul>  |

---

# TEMEL EĞİTİM BÖLÜMÜ ŞEMASI

---

## GAZİ EĞİTİM FAKÜLTESİ TEMEL EĞİTİM BÖLÜMÜ



Okul Öncesi  
Eğitimi  
Anabilim Dalı



Sınıf  
Eğitimi  
Anabilim Dalı



TEMEL EĐİTİM  
BÖLÜM BAŐKANI



Prof. Dr. Rabia SARIKAYA

# OKUL ÖNCESİ EĞİTİMİ ANABİLİM DALI BAŞKANI



Prof. Dr. Hatice BEKİR

OKUL ÖNCESİ EĞİTİMİ  
ANABİLİM DALI  
BAŞKAN YARDIMCISI



Doç. Dr. Vedat BAYRAKTAR

# AKADEMİK TAKVİME NASIL ULAŞABİLİRİM?

Covid-19 Aday Öğrenci Kütüphane Engelsiz Gazi EN



## GAZİ ÜNİVERSİTESİ

*Gazili olmak ayrıcalıktır*



ÜNİVERSİTEMİZ **AKADEMİK** ÖĞRENCİ ULUSLARARASI ARAŞTIRMA BİLGİ SİSTEMLERİ İLETİŞİM



Akademik Takvim

Akademik Birimler

Akademik Yükseltme ve Atanma  
Kriterleri

Bilgi Paketi

Akademik ve Bilimsel Dergiler

Eğitmen  
Prof. Dr. Gülgün ALPAN  
Gazi Eğitim Fakültesi  
Eğitim Programları ve Öğretim Anabilim Dalı

zoom CANLI YAYIN Toplantı Kodu: 982 0726 0599 / Şifre: Gazi1926



@gazi\_universitesi

@GaziUniversitesi.1926

@Gazi\_Universite

www.gazi.edu.tr

# OKUL ÖNCESİ EĞİTİMİ ANABİLİM DALI WEB SAYFASINA NASIL ULAŞABİLİRİM?

Covid-19

Aday Öğrenci

Kütüphane

Engelsiz Gazi

EN



GAZİ ÜNİVERSİTESİ

*Gazili olmak ayrıcalıktır*



ÜNİVERSİTEMİZ

AKADEMİK

ÖĞRENCİ

ULUSLARARASI

ARAŞTIRMA

BİLGİ SİSTEMLERİ

İLETİŞİM



Akademik Takvim

Akademik Yükseltme ve Atanma Kriterleri

Akademik ve Bilimsel Dergiler

Akademik Birimler

Bilgi Paketi

Akademik

Fakültele

- Diş Hekimliği Fakültesi
- Eczacılık Fakültesi
- Fen Fakültesi
- Gazi Eğitim Fakültesi
- Mimarlık Fakültesi
- Mühendislik Fakültesi
- Sağlık Bilimleri Fakültesi
- Spor Bilimleri Fakültesi
- Teknoloji Fakültesi

# OKUL ÖNCESİ EĞİTİMİ ANABİLİM DALI WEB SAYFASINA NASIL ULAŞABİLİRİM?



GAZİ ÜNİVERSİTESİ  
*Gazili olmak ayrıcalıktır*



ÜNİVERSİTEMİZ AKADEMİK ÖĞRENCİ ULUSLARARASI ARAŞTIRMA BİLGİ SİSTEMLERİ İLETİŞİM

## Akademik Birimler

### Fakülteler

- Diş Hekimliği Fakültesi
- Eczacılık Fakültesi
- Fen Fakültesi
- **Gazi Eğitim Fakültesi**
- Mimarlık Fakültesi
- Mühendislik Fakültesi
- Sağlık Bilimleri Fakültesi
- Spor Bilimleri Fakültesi
- Teknoloji Fakültesi
- Tıp Fakültesi
- Uygulamalı Bilimler Fakültesi



# OKUL ÖNCESİ EĞİTİMİ ANABİLİM DALI WEB SAYFASINA NASIL ULAŞABİLİRİM?

Covid-19 Aday Öğrenci Kütüphane Engelsiz Gazi EN



## GAZİ EĞİTİM FAKÜLTESİ

*Gazili olmak ayrıcalıktır*



Hakkımızda

Yönetim

Akademik Birimler

Kampüste Yaşam

Gazi E-posta

İletişim



Gazi Eğitim Fakültesi Bilgi Paketi

Akademik Birimler

im Listesi

riyili Eğitim

EN  
ÜNİ

BAYRAK ÖDÜLLERİNE  
BAŞVURU SÜRECİ



TOPLANTININ KODU : 925 9486 5401  
TOPLANTININ ŞİFRESİ : gef

KONUŞMACI



DOÇ. DR. PINAR ŞAFAK  
ÇOK ENGELLİLER EĞİTİMİ  
ANA BİLİM DALI BAŞKANI



Zekâ Oyunları Takımımıza Genç Yetenekler Aranıyor!

14.09.2021



Çevrim içi Konferans : Engelsiz Üniversite Bayrak  
Ödüllerine Başvuru Süreci

13.09.2021



Gazi Eğitim Fakültesi Basketbol Seçmeleri

Tümü

# OKUL ÖNCESİ EĞİTİMİ ANABİLİM DALI WEB SAYFASINA NASIL ULAŞABİLİRİM?



GAZİ EĞİTİM FAKÜLTESİ  
*Gazili olmak ayrıcalıktır*



Hakkımızda

Yönetim

Akademik Birimler

Kampüste Yaşam

Gazi E-posta

İletişim

- Biyoloji Eğitimi Ana Bilim Dalı
- Fen Bilgisi Eğitimi Ana Bilim Dalı
- Fizik Eğitimi Ana Bilim Dalı
- Kimya Eğitimi Ana Bilim Dalı
- Matematik Eğitimi Ana Bilim Dalı

## ▪ Özel Eğitim Bölümü

- Zihin Engelliler Eğitimi Ana Bilim Dalı
- Görme Engelliler Eğitimi Ana Bilim Dalı
- Üstün Zekalılar Eğitimi Ana Bilim Dalı
- Çok Engelliler Eğitimi Ana Bilim Dalı

## ▪ Temel Eğitim Bölümü

- Okul Öncesi Eğitimi Ana Bilim Dalı
- Sınıf Eğitimi Ana Bilim Dalı

## ▪ Türkçe ve Sosyal Bilimler Eğitimi Bölümü

- Coğrafya Eğitimi Ana Bilim Dalı
- Felsefe Grubu Eğitimi Ana Bilim Dalı
- Sosyal Bilgiler Eğitimi Ana Bilim Dalı
- Tarih Eğitimi Ana Bilim Dalı
- Türk Dili ve Edebiyatı Eğitimi Ana Bilim Dalı
- Türkçe Eğitimi Ana Bilim Dalı





# Okul Öncesi Eğitimi Anabilim Dalı Web Sayfası

Covid-19 Aday Öğrenci Kütüphane Engelsiz Gazi EN



## OKUL ÖNCESİ EĞİTİMİ ANA BİLİM DALI

*Gazili olmak ayrıcalıktır*



Hakkımızda

Yönetim

Akademik Personel

Eğitim - Öğretim

Lisans Dersleri AKTS

İletişim



### Duyurular

22.09.2021

🔔 2021-2022 Eğitim Öğretim Yılı Güz Dönemi Okul Öncesi Eğitimi Bilim Dalı Lisansüstü Ders Programı

21.09.2021

🔔 2021-2022 Eğitim Öğretim Yılı Güz Dönemi Çocuk Gelişimi ve Eğitimi ABD Lisansüstü Ders Programı

21.09.2021

🔔 2021-2022 Eğitim Öğretim Yılı Güz Dönemi Lisans Ders Programları

13.09.2021

🔔 Üç Ders Sınavı Tarih ve Saatleri

07.09.2021

🔔 Senato Kararları (2021/223)

26.08.2021

🔔 2020-2021 Eğitim-Öğretim Yılı Yaz Okulu Dönem Sonu Sınav Takvimi

---

# DERES VE SINAV PROGRAMI

---

- Ders ve sınav programına Gazi Üniversitesi Okul Öncesi Ana Bilim Dalı web sayfası **Duyurular** bölümünden erişebilirsiniz!
- Değişiklik olma ihtimaline karşı sıklıkla kontrol etmelisiniz!
- ([http://gef-okuloncesi.gazi.edu.tr/.](http://gef-okuloncesi.gazi.edu.tr/))

# ÖĞRENCİ BİLGİ SİSTEMİNE NASIL ULAŞABİLİRİM?

Covid-19 Aday Öğrenci Kütüphane Engelsiz Gazi EN



GAZİ ÜNİVERSİTESİ  
*Gazili olmak ayrıcalıktır*



ÜNİVERSİTEMİZ AKADEMİK ÖĞRENCİ ULUSLARARASI ARAŞTIRMA **BİLGİ SİSTEMLERİ** İLETİŞİM



EBYS

Öğrenci İşleri Bilgi Sistemi

Puantaj Bilgi Sistemi

Personel İstatistik Bilgi Sistemi

Mezun Bilgi Sistemi

Memnuniyet Anketi Uygulaması

İhale Bilgi Sistemi

GUZEM ÖYS

AVESİS

Öğrenci İstatistik Bilgi Sistemi

BAP Bilgi Sistemi

Etik Kurullar Bilgi Sistemi

Döner Sermaye Bilgi Sistemi

Kurumsal Veri Yönetim Sistemi



@gazi\_universitesi

@GaziUniversitesi.1926

@Gazi\_Universite

www.gazi.edu.tr

English

| Önlisans / Lisans / Enstitü |
|-----------------------------|
| Öğrenci Girişi              |
| Akademisyen Girişi          |
| İdari Personel Girişi       |

Ders kaydı (Ders ekle-sil)  
Transkript  
Ders Programı  
Not Görüntüleme

Öğrenci Numarası

:

Şifre

Sayıların Toplamı

[Şifre Sıfırla](#)

Oturum Açmak İçin Kalan Süre **04:57**

Gazi uzantılı e-posta alma işlemi için [tıklayınız.](#)

[Ders kayıt videosu için tıklayınız](#)

Öğrenci İşleri Daire Başkanlığı Destek Merkezi için [tıklayınız.](#)

### Öğrenci Memnuniyet Anketi

Sizlere daha kaliteli bir eğitim sunmak ve memnuniyetinizi artırmak için değerlendirme ve önerilerinize ihtiyaç duymaktayız. Çalışmanın değeri ve başarısı, sizin katılımınıza bağlıdır. Vereceğiniz yanıtlar, diğer kişi, kurum veya kuruluşlarla paylaşılmayacak; sadece Üniversitemizi geliştirmek amacıyla kullanılacak ve araştırma tamamlandıktan sonra elde edilen veriler araştırma raporu olarak yayınlanacaktır.

İlgi ve duyarlılığınız için teşekkür ederiz.

[Anket için tıklayınız](#)

Öğrenci Numaranızı;

Öğrenci Kimliğinizden ya da [http://ogrenci.gazi.edu.tr/yeni\\_ogrenci\\_no/](http://ogrenci.gazi.edu.tr/yeni_ogrenci_no/) adresine kayıt olduktan birkaç gün sonra T.C. Kimlik numaranızla giriş yaparak öğrenebilirsiniz.

GAZI ÜNİVERSİTESİ  
1926

Öğrenci Bilgi Sistemi

Genel İşlemler

- Kullanım Kılavuzu
- Özlük Bilgileri
- Genel Bilgiler
- Akademik Takvim
- Danışman Bilgileri
- Alınan Dersler
- Program Dersleri
- Sınav Takvimi
- Ders Programı
- Derslik Ders Programı
- Bölüm Ders Programı
- Harç Bilgileri
- Staj Bilgileri
- Genel Duyurular
- Mezuniyet Onay Bilgileri

Ders ve Dönem İşlemleri >

Form İşlemleri >

YÖKSİS İşlemleri >

Hazırlık İşlemleri >

2019-2020 Bahar

Akademik Bilgiler

Öğrenci No

Adı Soyadı

Kayıt Tarihi

Kayıt Nedeni

Aile İletişim Bilgileri

Adres

Posta Kodu

İkamet İletişim Bilgileri

Adres

Posta Kodu

Diğer İletişim Bilgileri

1.Cep Telefonu

2.Cep Telefonu

3.Cep Telefonu

1.E-Posta

2.E-Posta

Sosyal Medya

Web Sayfası

Üniversite Tarafından Y

Banka Adı

Şube Kodu

IBAN No

Kaydet

- Ders kaydı yapabilmemiz için **sayfanın solundaki sütunda** yer alan genel bilgiler sekmesinden özlük bilgilerinizi güncellemeniz gerekebilir.
- Özlük bilgileriniz bölümünüzü **doğru bilgilerle** tamamlamayı unutmayın!

Sayfanın solunda yer alan sütundaki Ders ve Dönem İşlemleri sekmesinden **Ders Kayıt** tıklandığında ders kayıt sayfası açılır.

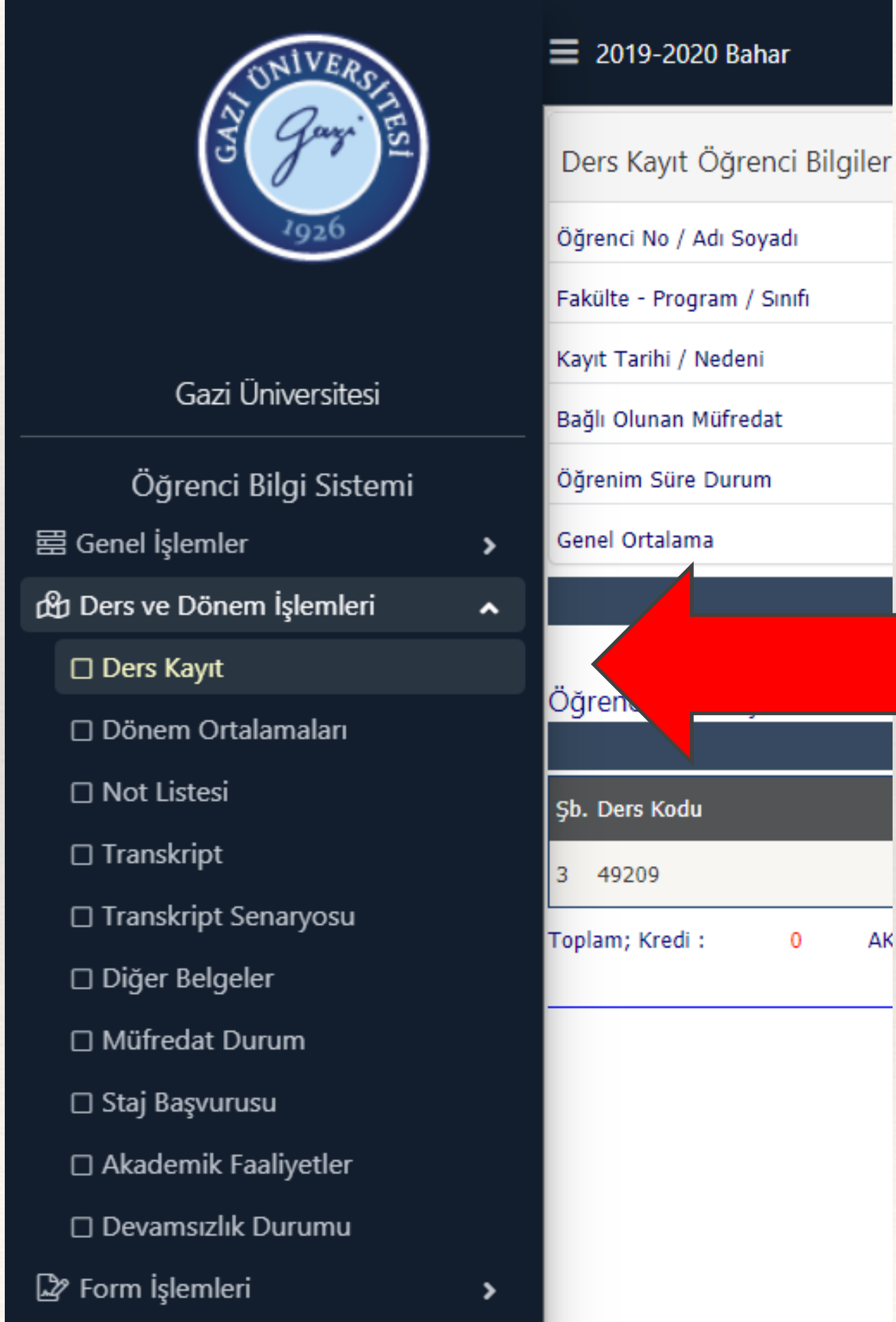

The image shows a screenshot of the Gazi University Student Information System (SİS) interface. The left sidebar contains the following menu items:

- Genel İşlemler
- Ders ve Dönem İşlemleri**
  - Ders Kayıt**
  - Dönem Ortalamaları
  - Not Listesi
  - Transkript
  - Transkript Senaryosu
  - Diğer Belgeler
  - Müfredat Durum
  - Staj Başvurusu
  - Akademik Faaliyetler
  - Devamsızlık Durumu
- Form İşlemleri

The main content area displays the 'Ders Kayıt Öğrenci Bilgileri' form for the 2019-2020 Bahar semester. The form includes the following fields:

- Öğrenci No / Adı Soyadı
- Fakülte - Program / Sınıfı
- Kayıt Tarihi / Nedeni
- Bağlı Olunan Müfredat
- Öğrenim Süre Durum
- Genel Ortalama

A red arrow points to the 'Ders Kayıt' button in the sidebar, indicating that clicking this button will open the course registration page.

---

# 1. Sınıf 1.Dönem Dersleri

---

- Atatürk İlkeleri ve İnkılap Tarihi-I
  - Türk Dili-I
  - Yabancı Dil-I (İngilizce)
  - Bilişim Teknolojileri
  - Eğitime Giriş
  - G.K. Seçmeli-I ( )
  - G.K. Seçmeli-II ( )
  - Erken Çocukluk Döneminde Gelişim-I
  - İnsan Anatomisi ve Fizyolojisi
  - Erken Çocukluk Eğitime Giriş
- 
- **Yaptığınız ders seçimlerini kaydetmeyi unutmayın!!!!**
  - **Öğrenci ders alma ve onay kısmında yer alan Öğrenci Onayı bölümünü onaylamayı unutmayın!**



**Ders geme ve sınavlarla ilgili daha ayrıntılı bilgi iin Gazi niversitesi Eėitim ėretim Sınav Ynetmeliėi'ne bakabilirsiniz.**

**<https://www.mevzuat.gov.tr/mevzuat?MevzuatNo=23871&MevzuatTur=8&MevzuatTertip=5>**

**- Yıl boyunca hangi sınavlara girmek gerekmektedir?**

ėrenciler bir dersten baėarılı olabilmek iin, bir yarıyılıda, en az bir vize bir de final sınavına girmek zorundadır.

## **- Resmî mazeret veya sađlık raporları olanların devam ve sınav hakları nelerdir?**

Sađlık durumu veya başka bir geçerli mazereti olanlar, bu mazeretlerini dilekçeyle Dekanlığa bildirirler. Mazeretlerinin Dekanlık Yönetim Kurulu tarafından onaylanması koşuluyla, giremedikleri vize sınavlarına aynı dönem içinde Dekanlık tarafından belirlenen tarihler arasında girebilirler.

## **-Kayıt dondurma ne demektir?**

Resmî ve geçerli mazeretlerini, belge ve dilekçeler ile Fakültemiz Dekanlığına bildiren öğrencilerden, mazeretleri geçerli görülenlerin kayıtları, Fakülte Yönetim Kurulu kararıyla 6 ay ile 1 yıl arasında dondurulabilir.

## **- Devam devamsızlık hak ve sorumluluđu nedir?**

Gazi Eđitim Fakóltesinde, öđrenciler teorik derslere %70, uygulamalı ve Laboratuvar derslerine %80 devam etmek zorundadır.

Devamsızlıklarınızla ilgili Sađlık Raporları (Heyet Raporu dâhil) kesinlikle kabul edilmeyecektir.

## **- Yatay geçiş nedir? Nasıl yapılır?**

Geçiş yapılmak istenen fakólte, bölüm ve ana bilim dalında kontenjan açılmış olması ve öđrencinin derslerinden başarılı olması koşuluyla yatay geçiş başvurusu yapılabilir.

---

# ÖĞRENCİ DEĞİŞİM PROGRAMLARI

---

- Yurt İçi Değişim Programı (FARABI)  
[farabi.gazi.edu.tr](http://farabi.gazi.edu.tr)

Genel not ortalaması en az 2.00/4.00

- Yurt Dışı Değişim Programı (ERASMUS)  
[erasmus.gazi.edu.tr](http://erasmus.gazi.edu.tr)  
[facebook.com/erasmusgazi](https://facebook.com/erasmusgazi)

Lisans öğrencilerinin akademik not ortalaması en az 2.20/4

Akademik başarı düzeyi : %50, Dil seviyesi : %50

Bunların yanı sıra;

- Türkçe Öğrenim, Araştırma ve Uygulama Merkezi (**TÖMER**),  
Türkiye ve Osmanlı Türkçesi, İngilizce, Fransızca, Rusça,  
Arapça, Farsça ve Çince kurslar düzenlemektedir.

[tomer.gazi.edu.tr/](http://tomer.gazi.edu.tr/)

---

# ENGELLİ DANIŞMA BİRİMİ

---

Gazi Üniversitesi Engelli Danışma Birimi üniversitemizde eğitim gören engelli öğrencilerin akademik, fiziksel, psikolojik ve sosyal yaşamlarını etkin hale getirmek için kurulmuştur.

Bu birim kapsamında;

Engelli öğrencilerin ders kayıtları, ders takipleri ve sınavlarında bölüm ve öğrenci arasında koordinasyonu sağlama,

Öğrencinin, üniversitenin sunduğu sosyal ve fiziki imkanlara ulaşımı için rehberlik etme,

Kampüs ve bina içinde var olan erişilebilirlik sorunlarını tespit ederek ilgili birimlere iletme hizmetleri yürütülmektedir.

Daha ayrıntılı bilgi için :

<https://engelli-ogrenci-birimi.gazi.edu.tr/>

# ÖĞRENCİ İŞLERİ



## Bilgi İşlem Daire Başkanlığı

E-Posta Talep Sistemi

E-Posta Talep Ekranı



Personel E-posta Talep

Personel E-posta Talep



Öğrenci E-posta Talep

Öğrenci E-posta Talep

Gazi Üniversitesi E-posta Talep Ekranı

Bilgi İşlem Daire Başkanlığı © 2017 - 2021

E-Posta talebinde yaşadığınız sorunlarınız için lütfen BİDB ile iletişime geçiniz.

- Öğrenci belgesi (e-devlet)
- Transkript
- [ogris.gazi.edu.tr](http://ogris.gazi.edu.tr)
- Öğrenci e-posta talep
- Kablosuz ağ (EDUROAM)
- [epostatalep.gazi.edu.tr](http://epostatalep.gazi.edu.tr)

Ayrıca Anabilim Dalımıza [gazi.ooe@gmail.com](mailto:gazi.ooe@gmail.com) adresinden ulaşabilirsiniz.

# KÜTÜPHANE

- [lib.gazi.edu.tr](http://lib.gazi.edu.tr)
- Gazi Üniversitesi Merkez Kütüphanesi Merkez Yerleşke'de bulunmaktadır.
- [kutuphane.gazi.edu.tr](http://kutuphane.gazi.edu.tr) adresinden kütüphaneye uzaktan erişim ile işlemlerinizi gerçekleştirebilirsiniz.
  - **Üye Numarası:** Öğrenci numarası,
  - **Şifre:** T.C. kimlik numarasının son 6 hanesi



# ÖĞRENCİ DANIŞMA, BURS VE SOSYAL HİZMETLER BİRİMİ

Covid-19 Aday Öğrenci Kütüphane Engelsiz Gazi EN Q



## ÖĞRENCİ DANIŞMA VE BURS HİZMETLERİ BİRİMİ

*Gazili olmak ayrıcalıktır*



Hakkımızda

Hizmetlerimiz

İş Analizi

Dosya ve Formlar

Mevzuat

İletişim

### Duyurular

16.09.2021

KYK YURT BAŞVURU SONUÇLARI AÇIKLANDI

07.09.2021

2021-2022 BURS VE KISMİ ZAMANLI İŞ BAŞVURULARI BAŞLAMIŞTIR.

07.09.2021

TÜRK EĞİTİM VAKFI EĞİTİM (Yükseköğretim) BURS BAŞVURUSU

06.09.2021

2021-2022 BURS KONTENJANLARI

06.09.2021

ENGELLİ ÖĞRENCİLERİMİZİN DİKKATİNE!

06.09.2021

SABANCI BURS BAŞVURUSU



### ÖĞRENCİ DANIŞMA ve BURS HİZMETLERİ

**BAŞVURU**  
<http://odm.gazi.edu.tr>

**İLETİŞİM**  
TC. Gazi Üniversitesi Rektörlüğü  
Sağlık Kültür ve Spor  
Daire Başkanlığı  
Kültür Hizmetleri Müdürlüğü  
Öğrenci Danışma ve  
Burs Hizmetleri Birimi  
Teknikokullar / ANKARA

**SOSYAL HİZMETLER**  
Kısmi Zamanlı İş: Gazi Üniversitesinde normal eğitim-öğretim süresi içerisinde eğitim gören, TC vatandaşı olan, ihtiyaç sahipleri öncelikli olmak üzere başvuruda bulunan öğrencilerimize kısmi zamanlı iş imkanı verilir.  
Burslar: Kredi Yurtlar Kurumu (KYK) Bursu, Türk Eğitim Vakfı (TEV) Bursu, özel vakıf bursları, Yemek Bursu gibi burs imkanları Burs Bilgi Sistemi ile belirtilen ihtiyaç sahibi öğrencilerimize sağlanır.

**REHBERLİK VE PSİKOLOJİK DANIŞMANLIK**  
Konusunda uzman ve tecrübeli personelimiz tarafından bireysel görüşmeler, grup terapileri, kurslar, seminerler ve oryantasyon uyum programları düzenlenir. Başvuran öğrencilerin karşılaştıkları duygusal, sosyal, eğitim veya mesleki iş seçimine ilişkin sorunlarının çözümüne ve öğrencinin doğru yönlendirilmesi amacıyla birimde bulunan tam zamanlı "Rehberlik ve Psikolojik Danışman" tarafından danışmanlık hizmeti verilir.

0312 202 89 84 / 2875

<http://odm.gazi.edu.tr> [odm@gazi.edu.tr](mailto:odm@gazi.edu.tr)



---

# ÖĐRENCİ DANIŐMA, BURS VE SOSYAL HİZMETLER BİRİMİ

---

[odm.gazi.edu.tr](http://odm.gazi.edu.tr)

Merkezin Üniversitemiz öğrencilerine verdiği hizmetler üç ana başlık altında toplanmaktadır.

- 1.Rehberlik Hizmeti**
- 2.Sosyal Danışma Hizmeti**
- 3.Öğrenci Danışma Hizmeti**

Bu desteklerden yararlanan öğrencilerimize ilişkin bilgiler merkezde kayıt altına alınır, raporlaması yapılır ve takip edilir.

**Burslarla ilgili olarak öğrencilerin takip etmeleri gereken internet adresleri:**

**[odm.gazi.edu.tr](http://odm.gazi.edu.tr)**

**[mediko.gazi.edu.tr](http://mediko.gazi.edu.tr)**

**<https://odm.gazi.edu.tr/view/GetMainAnnouncementPage/286549?type=1>**

# BURS DESTEK HİZMETİ

- Belirlenen sayı doğrultusunda duyuru yapılır.
- Öğrencilerin talepleri internet üzerinden *sosyal durum belirleme formu* aracılığıyla alınır.
- Öğrenci Danışma Burs ve Sosyal Hizmetler Birimine teslim edilir.
- Bu kaynaklardan faydalanacak öğrenciler *Üniversite Burs Bilgi Sistemi* aracılığıyla belirlenir, Yönetim Kurulunda karara bağlanır.
- Hak kazanan öğrencilerin, *KYK bursları için Gençlik ve Spor Bakanlığı Kredi Yurtlar Kurumu Genel Müdürlüğünün ilgili internet sayfasına* kayıtları yapılır.

# YEMEK BURSUNUN DESTEK HİZMETİ

- İhtiyacı olan öğrencilere, *günde bir öğün (öğle yemeği) ücretsiz yemek bursu imkânı* sağlanır.
- Her eğitim öğretim yılı başında öğrencilere verilecek olan yemek bursu sayısı Yönetim Kurulu kararıyla belirlenir.
- Belirlenen sayı doğrultusunda duyuru yapılır.
- Burs talebi olan öğrencilerin, her eğitim ve öğretim dönemi başında (Bu yıl .....'e kadar) *Gazi Üniversitesi İnternet sayfasında ilan edilen formu doldurmaları* zorunludur.
- Burs Bilgi Sistemiyle belirlenen öğrenci listeleri Yönetim Kurulunda görüşülerek karara bağlanır.
- Belirlenen öğrencilerin ücretsiz yemek bursunun *akıllı yemek kartlarına tanımlanma işlemi* merkez tarafından takip edilir.
- Yemek bursu bir akademik yıl için geçerlidir.

# KISMİ ZAMANLI İŞ SAĞLAMA HİZMETİ

- İhtiyacı olan öğrencilere Üniversitenin çeşitli birimlerinde kısmi zamanlı statüde iş imkânı sağlanır.
- İhtiyaç sahibi birimler çalıştırabilecekleri öğrenci sayılarını *Öğrenci Danışma Burs ve Sosyal Hizmetler Birimine resmî* yazı ile bildirir.
- Üniversite genelinde kısmi zamanlı çalışacak öğrenci sayısı kurulda karara bağlanarak ilan edilir.
- İşe alınacak öğrenciler Burs Bilgi Sisteminde belirlenir ve kurulda karara bağlanarak ilan edilir.

# MEDİKO

[mediko.gazi.edu.tr](http://mediko.gazi.edu.tr)

- ❖ sosyal ve kültürel etkinlikler
  - ❖ öğrenci toplulukları ([ogrencitopluluklari.gazi.edu.tr](http://ogrencitopluluklari.gazi.edu.tr))
- ❖ yemekhane (JetKart)
- ❖ sağlık hizmetleri
- ❖ Burs ve kısmi zamanlı iş başvuruları





Öğrenci ve personelin sağlık sorunları için Tıp Fakültesine bağlı Gazi Hastanesinde ve hastaneye bağlı hizmet veren Rektörlük yerleşkesindeki poliklinikte sabah 09.00-12.00, öğleden sonra 13.00-16.00 saatleri arasında hizmet verilmektedir.

[hastane.gazi.edu.tr](http://hastane.gazi.edu.tr)

### **Sağlık Hizmetleri**

- ✓ Sağlık Kültür ve Spor Daire Başkanlığı  
(Mediko-Sosyal)
- ✓ Gazi Üniversitesi Tıp Fakültesi Hastanesi

---

# GAZİ EĐİTİM FAKÜLTESİ OYUN TOPLULUĐU

---

- Gazi Eğitim Fakültesi Oyun Topluluđu Gazi Üniversitesi bünyesinde bulunan 121 öğrenci topluluđundan birisidir.
- Topluluđun amacı, çeşitli kurum ve sivil toplum kuruluşları ile işbirliđi yaparak çeşitli projeler geliştirmektir.
- Topluluđun instagram sayfası: @gefoyun













# ANKARA İÇİNDE ULAŞIM

AnkaraKart İşlem Merkezleri indirimli öğrenci kartlarınızı almanız için kurulmuştur. **BAŞVURU İÇİN ÖĞRENCİ BELGESİ (SON 1 AY İÇİNDE ALINMIŞ) ve 1 ADET FOTOĞRAF GEREKLİDİR.**

AnkaraKart İşlem Merkezlerinde işlem süreci aşağıdaki şemada gösterilmiştir.



Ankara'da 5 farklı merkezde hizmet vermeye başlayan AnkaraKart İşlem Merkezlerine aşağıdaki adreslerden belirtilen saatlerde ulaşabilirsiniz.

[Kızılay Kart İşlem Merkezi](#)

[Beşevler Kart İşlem Merkezi](#)

[EGO Hizmet Binası](#)

[Dikimevi Mobil İşlem Merkezi](#)

[Akköprü Mobil İşlem Merkezi](#)

Detaylı bilgi için <http://www.ego.gov.tr/tr/sayfa/2130/ankarakart> adresini kullanabilirsiniz.

# Üniversite ile ilgili sorunlarınız için öncelikle aşağıdaki danışmanlarınızla iletişim kurunuz.

| Danışman Adı                | Grup Adı         | E-POSTA (İRTİBAT)  |
|-----------------------------|------------------|--|
| Arş. Gör. Dr. Rabia DİRİCAN | 1.Sınıf A Şubesi | E-posta: rabiadirican@gazi.edu.tr<br>Tel: +90 312 202 1820 |
| Öğr. Gör. Ayşe ATALAY       | 1.Sınıf B Şubesi | E-posta: aatalay@gazi.edu.tr<br>Tel:+90 312 202 1934       |

**Not:** Danışmanlarınızla yapacağınız görüşmelerinizi **danışmanlık saatinde** yapınız.

**Not:** Danışmanlarınızın size kolay ulaşabilmeleri için Öğrenci Bilgi Sistemindeki **e-posta** ve **telefonlarınızı** güncelleyip sık sık kontrol ediniz.

---

---

ANABİLİM DALI  
ÖĞRETİM  
ELEMANLARI





Prof. Dr. Esra ÖMEROĞLU

+90 312 202 1865

omeroglu@gazi.edu.tr

Web Sayfası-Kişisel

Web sayfası-Resmi



Prof. Dr. Z. Fulya TEMEL

+90 312 202 1930

ftemel@gazi.edu.tr

Web Sayfası-Kişisel

Web Sayfası-Resmi



Prof. Dr. Adalet KANDIR

+90 312 202 1867

Web Sayfası-Kişisel

Web Sayfası-Resmi



Prof. Dr. Ayşe Belgin AKSOY

+90 312 202 1886

Web Sayfası-Kişisel

Web Sayfası-Resmi



Prof. Dr. Ümit DENİZ

+90 312 202 1657

umitdeniz@gazi.edu.tr

Web Sayfası-Kişisel

Web Sayfası-Resmi



Prof. Dr. Neslihan AVCI

+90 312 202 1887

Web Sayfası-Kişisel

Web Sayfası-Resmi



Prof. Dr. Fatma TEZEL ŞAHİN

+90 312 202 1866

Web Sayfası-Kişisel

Web Sayfası-Resmi



Prof. Dr. Yasemin Aydoğan

+90 312 202 1655

yaseminaydogan@gazi.edu.tr

Web Sayfası-Kişisel

Web Sayfası-Resmi



Prof. Dr. İlkay ULUTAŞ

+90 312 202 1883

[ulikay@gazi.edu.tr](mailto:ulikay@gazi.edu.tr)

[Web Sayfası-Kişisel](#)

[Web Sayfası-Resmi](#)



Prof. Dr. H. Elif DAĞLIOĞLU

+90 312 202 1652

[edaglioglu1@gmail.com](mailto:edaglioglu1@gmail.com)

[Web Sayfası-Kişisel](#)

[Web Sayfası-Resmi](#)



Prof. Dr. Ayşe Dilek ÖÇRETİR

+90 312 202 1656

[Web Sayfası-Kişisel](#)

[Web Sayfası-Resmi](#)



Prof. Dr. Gülümser GÜLTEKİN AKDUMAN

+90 312 202 1658

[gulumser@gazi.edu.tr](mailto:gulumser@gazi.edu.tr)

[Web Sayfası-Kişisel](#)

[Web Sayfası-Resmi](#)



Prof. Dr. Hatice BEKİR

(Anabilim Dalı Başkanı)

+90 312 202 1663

[shatice@gazi.edu.tr](mailto:shatice@gazi.edu.tr)

[hsimsekbekir@gmail.com](mailto:hsimsekbekir@gmail.com)

[Web Sayfası-Kişisel](#)

[Web Sayfası-Resmi](#)



Prof. Dr. Gökhan DUMAN

+90 312 202 1740

[gduman@gazi.edu.tr](mailto:gduman@gazi.edu.tr)

[Web Sayfası-Kişisel](#)

[Web Sayfası-Resmi](#)



Prof. Dr. Saide ÖZBEY

+90 312 202 1715

[sozbey@gazi.edu.tr](mailto:sozbey@gazi.edu.tr)

[saideozbey@gmail.com](mailto:saideozbey@gmail.com)

[Web Sayfası-Kişisel](#)



Doç. Dr. Ebru ERSAY

+90 312 202 1820

[eesercay@gazi.edu.tr](mailto:eesercay@gazi.edu.tr)

[Web Sayfası-Kişisel](#)

[Web Sayfası-Resmi](#)



Doç. Dr. Zeynep KURTULMUŞ  
+90 312 302 1864  
zkurtulmu@igadl.edu.tr  
Web Sayfası-Kişisel  
Web Sayfası-Resmi



Doç. Dr. Vedat İMRYAKTAN  
(Anabilim Dalı Başkanı-Yrd.)  
+90 312 302 1934  
vbyraktan70@gmail.com  
Web Sayfası-Kişisel  
Web Sayfası-Resmi



Dr. Öğr. Üyesi Serap DEMİRİZ  
+90 312 302 1668  
Web Sayfası-Kişisel  
Web Sayfası-Resmi



Dr. Öğr. Üyesi Ayşel TOFAKCI  
+90 312 302 1739  
aysefakci@igadl.edu.tr  
Web Sayfası-Kişisel  
Web Sayfası-Resmi



Dr. Öğr. Üyesi Gülhan İSİVEN  
+90 312 302 1713  
gulhanig@igadl.edu.tr  
Web Sayfası-Kişisel  
Web Sayfası-Resmi



Öğr. Gör. Dr. Figen İMİRİN  
+90 312 302 1934  
figenimirin@igadl.edu.tr  
Web Sayfası-Kişisel  
Web Sayfası-Resmi



Öğr. Gör. Dr. Zeynep YAKIŞ  
+90 312 302 1934  
Web Sayfası-Kişisel  
Web Sayfası-Resmi



Öğr. Gör. Ayşe KUTLUYİ  
+90 312 302 1934  
aysekutlu@igadl.edu.tr  
Web Sayfası-Kişisel  
Web Sayfası-Resmi



Öğr. Gör. Nesli TOKKİDİZ  
+90 312 302 1939  
nesliokkidiz@igadl.edu.tr  
Web Sayfası-Kişisel  
Web Sayfası-Resmi



Arş. Gör. Dr. Rabia DİRİCAN

+90 312 202 1820

rabladirican@gazi.edu.tr

Web Sayfası



Arş. Gör. Dr. Aysun TURUPOU DOĞAN

+90 312 202 1921

aysunturupou@gazi.edu.tr

Web Sayfası



Arş. Gör. Zeynep Nur AYDIN KILIÇ

+90 312 202 1926

zeynepnuraydin@gazi.edu.tr

Web Sayfası



Arş. Gör. Hatice PASLI

+90 312 202 1926

haticepasli@gazi.edu.tr

Web Sayfası



Arş. Gör. Merve BULUT ÖNGEN

+90 312 202 1820

mervebulut@gazi.edu.tr

mr.v.bulut.6@gmail.com

Web Sayfası



Arş. Gör. Ümmühan AKPINAR

+90 312 202 1926

ummuhanakpinar.ua@gmail.com

Web Sayfası



Arş. Gör. Rumeyza GÜNDOĞDU AYAR

+90 312 202 1934

rumaysagundogdu91@gmail.com

Web Sayfası



Arş. Gör. Emine BOZKURT POLAT

+90 312 202 1916

eminebozkurt46@hotmail.com

Web Sayfası



Arş. Gör. Kübra ENGİN

+90 312 202 1921

kubra\_engin@hotmail.com

Web Sayfası



Arş. Gör. Nafia Kübra KARAKAYA

+90 312 202 1921

nkubrakarakaya03@gmail.com

Web Sayfası



Arş. Gör. Tuğba TAŞER POLAT

+90 312 202 1820

tugbapolat@gazi.edu.tr

Web Sayfası



Arş. Gör. Mahmut ÜNAL

+90 312 202 1926

mahmutunal@gazi.edu.tr

Web Sayfası



Arş. Gör. Pelin PEKİNCE

+90 312 202 1820

[pelinpekince@gazi.edu.tr](mailto:pelinpekince@gazi.edu.tr)

[Web Sayfası](#)



Arş. Gör. Müge KUNT

+90 312 202 1921

[mugekunt@gazi.edu.tr](mailto:mugekunt@gazi.edu.tr)

[Web Sayfası](#)

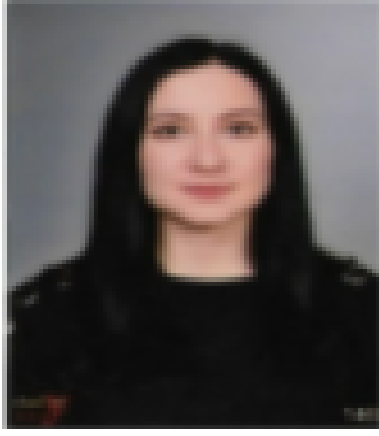

[Arş. Gör. Elif Esra ÇEVİK](#)

[+90 312 202 1820](#)

[elifesracevik@gazi.edu.tr](mailto:elifesracevik@gazi.edu.tr)

[Web Sayfası-Kişisel](#)

[Web Sayfası-Resmi](#)

---

# Eđitim Bilimleri Enstitüsü'nde Görevli Arařtırma Görevlileri

---



Arş. Gör. Tülay Gül TAŞKIN GÖKÇE

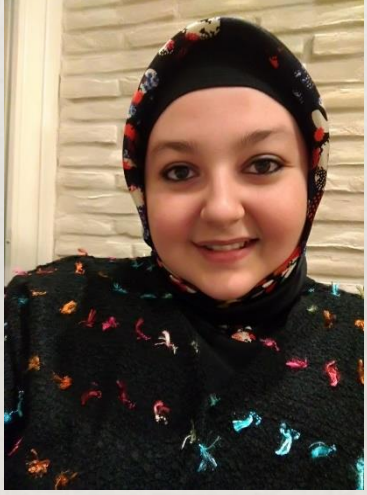

Arş. Gör. Kübra EKE



Arş. Gör. Hatice Büşra YILMAZ TAM

# Gazi Üniversitesi Uygulama Anaokulu'nda Görevli Araştırma Görevlileri



Arş. Gör. Zeliha SOLAK



Arş. Gör. Serife Nur KARACELİK



Arş. Gör. Sıla UZKUL



Arş. Gör. Duygu Diğdem SİLİK





**Sağlıklı,  
başarılı ve  
mutlu bir üniversite hayatı geçirmeniz  
dileğiyle...**

**GAZİ EĞİTİM FAKÜLTESİ  
OKUL ÖNCESİ EĞİTİMİ ANABİLİM DALI**